



Apresentação Institucional
Junho 2017



Governança Corporativa

Organograma

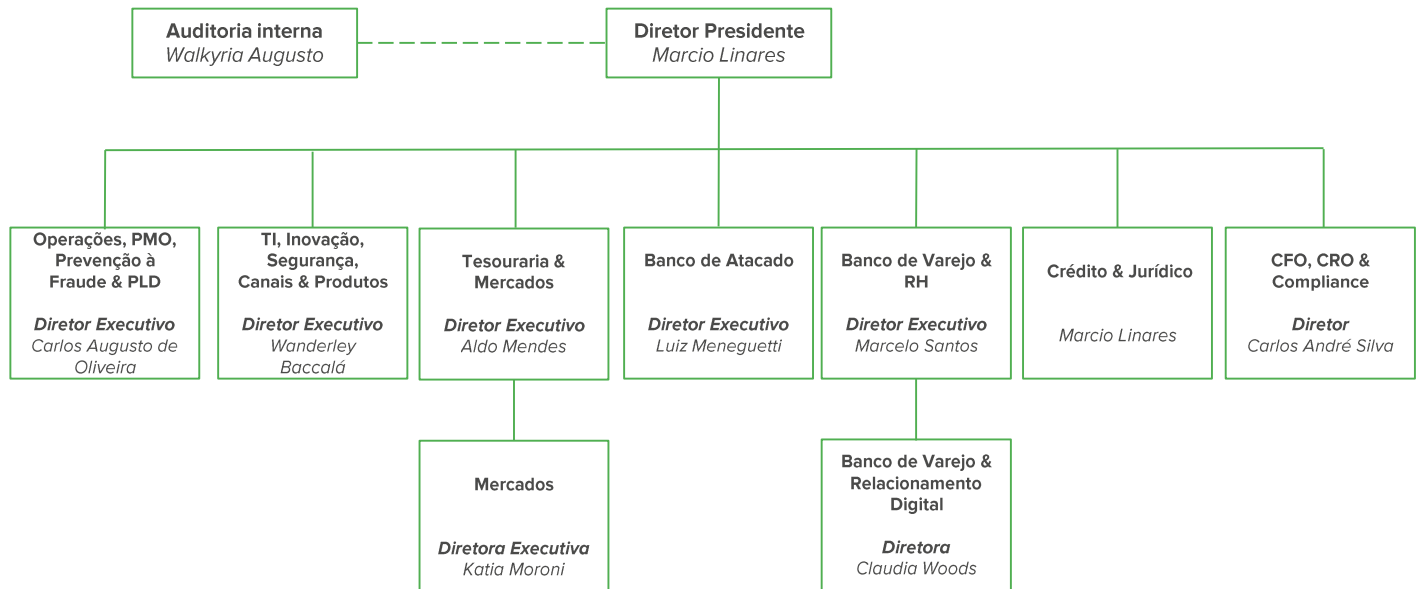



Governança Corporativa

Comitês

Comitê
regulamentado
resolução 3.198

COAUD
Comitê de
Auditoria

CD
COMITÊ DE
DIRETORIA



CROCI
Comitê de
Risco,
Operações e
Controles
internos

CPOC
Comitê de
Gestão de
Portfólio de
Crédito

CC
Comitê de
Crédito

CGRC
Comitê de
Gestão de
Riscos e
Capital

CAR
Comitê de
Alocação de
Recursos

CP
Comitê de
Produtos

CET
Comitê de
Ética

CSPF
Comitê de
Segurança e
Prevenção à
Fraudes



Banco de Atacado

- ☞ Atendimento diferenciado, oferecendo soluções em produtos e serviços financeiros.
- ☞ **Produtos:** Empréstimos, Compra de Recebíveis, Fianças, Produtos de Tesouraria, *Trade Finance* e Câmbio, Derivativos, Operações Estruturadas, M&A e *Investment Banking*

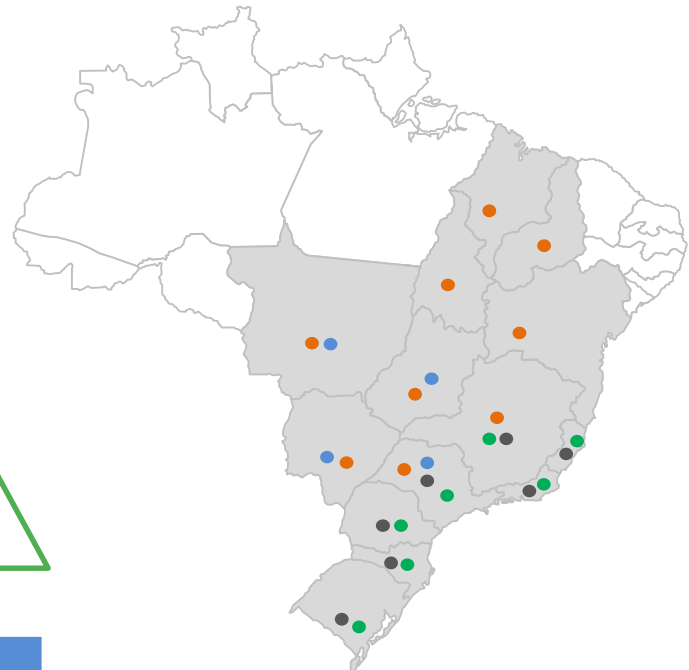

Banco de Varejo - Banco Digital



O primeiro banco do país com abertura de conta corrente 100% digital.



Cashback Original - Programa de Pontos em que **parte das suas compras no Crédito e Débito voltam em dinheiro para você.**



Mais de **25 fundos entre os melhores gestores do mercado**, além de opções de renda fixa a partir de R\$ 1mil.



Saques em **USD e EUR** em nossos ATM's



BOT Original Atendimento Virtual 24hs com respostas rápidas e eficientes. **Consulta de saldo e extrato diretamente pelo Messenger do Facebook e pelo Instagram**

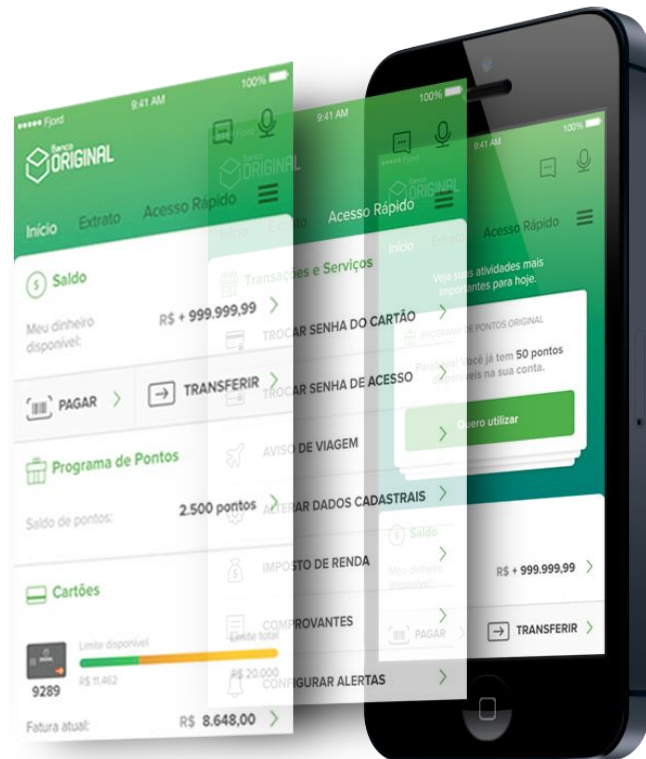

Sala de Performance



Gestão em Tempo Real

- Acompanhamento em tempo real de KPI's para tomada de decisões diárias.



Saúde da Marca em 2017



Índice = $\frac{\text{Menções Positivas + Neutras}}{\text{Total de Menções recebidas com sentimento}}$

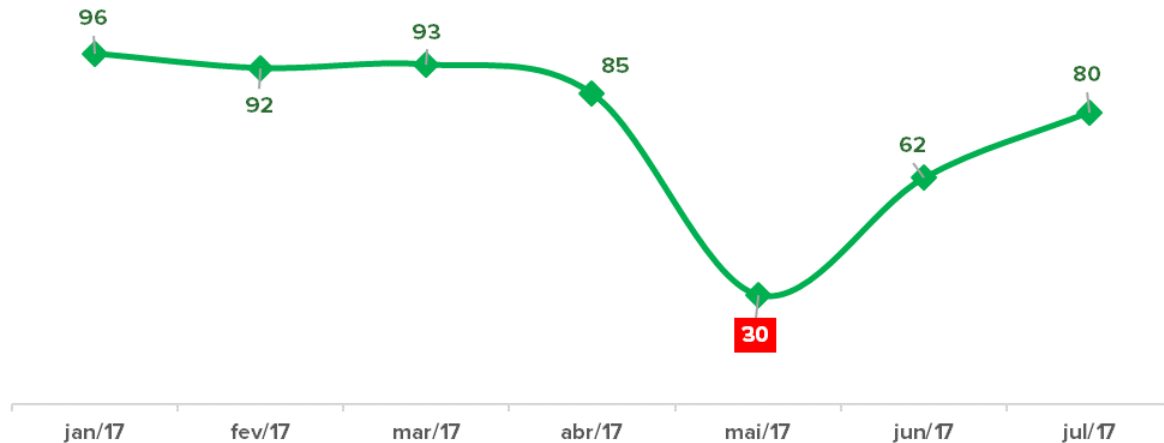

O monitoramento da saúde da marca é feito diariamente, por um time dedicado.

Iniciativas de marketing em 2017



📦 Arena Banco Original

📦 Rio de Janeiro 2017



📦 Domingão do Faustão

📦 13 semanas de promoção

📦 11 sorteios de R\$ 100 mil realizados a cada domingo



📦 Amaluna - Cirque du Soleil

📦 Espetáculos em SP:
Out. à Dez. de 2017

📦 Espetáculos no RJ:
Dez. de 2017 à Jan. de 2018





Destaques – Junho 2017

- ✧ Ativos Totais de R\$ 7,9 bilhões
- ✧ Carteira de Crédito de R\$ 3,7 bilhões
- ✧ Captação Total de R\$ 5 bilhões
- ✧ Patrimônio Líquido de R\$ 2,2 bilhões
- ✧ Índice de Basileia 19,37%



Carteira de Crédito*

(R\$ MM)

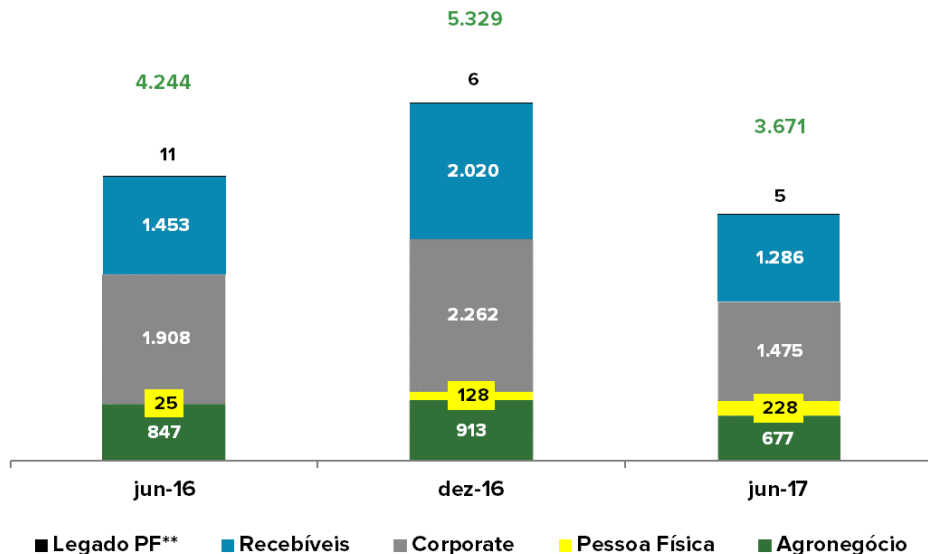

Principais motivos da variação da carteira entre dez/16 e jun/17:

- ⊗ Sazonalidade da carteira de Recebíveis;
- ⊗ Redução da atividade de crédito pela situação de mercado mais adversa e pela implantação de modelo mais conservador no 1º tri. de 2017;
- ⊗ Cessão de carteira sem direito de regresso para o acionista controlador no valor de R\$ 478 MM.

* A carteira de crédito acima representada não inclui fianças, avais, notas promissórias e debêntures que montam a R\$ 421 MM ao final de Jun 17

** Carteira de crédito consignado que descontinuamos em 2012.

Carteira de Crédito *



Concentração por Rating Res. 2682 (% da carteira de crédito) *

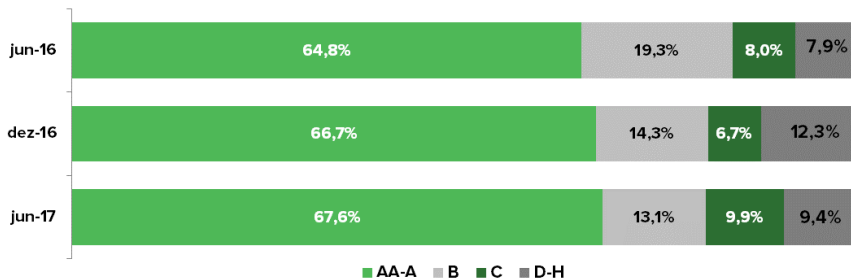

Inadimplência 90 dias e PCLD

Período	NPL Original	NPL Mercado Recursos Livres (Fonte: BCB)	PCLD/ Carteira Original
jun/16	1,12%	5,64%	2,36%
dez/16	4,53%	5,65%	4,85%
jun/17	2,74%	5,57%	4,75%

Carteira* e Garantias (em R\$)

Rating	Carteira em dia (curso normal)	Carteira em atraso (curso anormal)	PCLD	Saldo Carteira	Garantias Reais	% de Cobertura
AA - C	3.217.272	110.153	24.343	3.327.425	5.012.267	150,6%
D-H	160.076	183.369	150.223	343.445	406.833	118,5%
TOTAL	3.377.348	293.522	174.566	3.670.870	5.419.100	147,6%

* Não inclui fianças, avais, NPs e Debêntures



Funding Total*

(R\$ MM)

Captações (R\$ MM)	jun-16	dez-16	jun-17
CDB, RDB e CDI	2.010	3.104	2.908
LCI	431	1.131	923
LCA	1.711	1.062	791
LF, COE & Debêntures	174	274	148
Funcafé e Cessão	38	95	50
Depósito à vista	55	79	108
DPGE (legado do Banco Matone)	6	1	0
Empréstimos em US\$	351	104	50
Total	4.776	5.850	4.978

* Não inclui Captações no Mercado Aberto



Abertura do Funding Local

Abertura por Tipo de Investidor

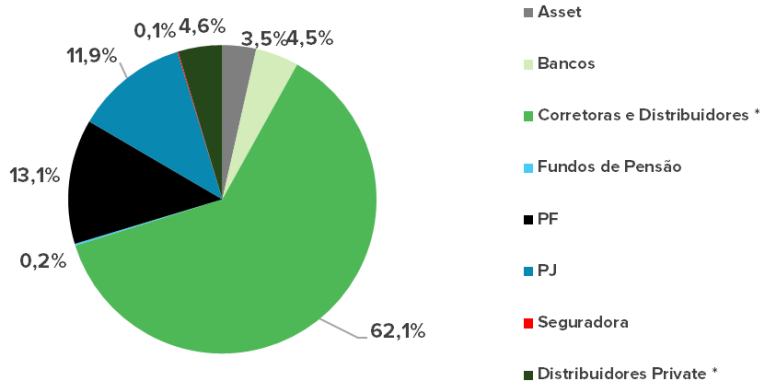

Abertura por Tipo de Produto

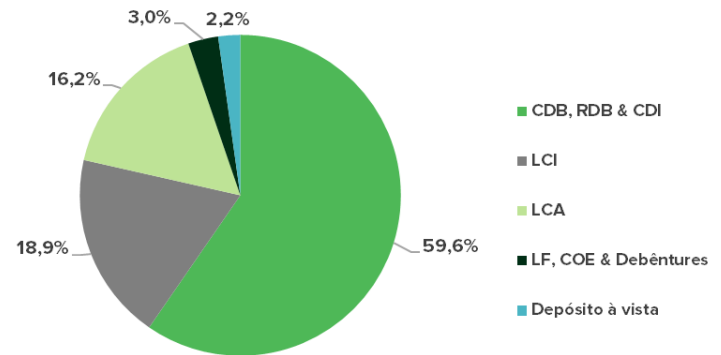

* Mais de 70 mil investidores pessoa física em Junho de 2017, através dos distribuidores

ALM - Administração de Ativos e Passivos



Prazo médio da carteira de Crédito 267 dias

Carteira de Crédito - por prazo (em R\$ MM)			
	jun-16	dez-16	jun-17
até 90 dias	2.324	3.170	2.146
entre 91 e 180 dias	539	581	386
entre 181 e 360 dias	472	619	416
acima de 360 dias	909	958	723
Total	4.244	5.328	3.671

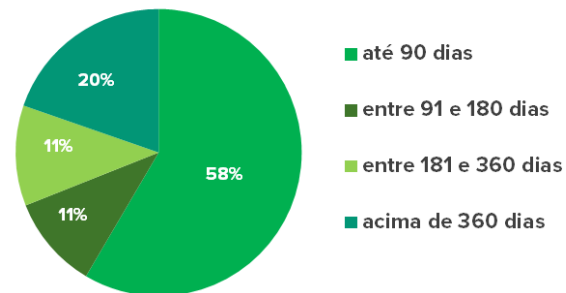

Prazo médio do funding 337 dias

Funding total - por prazo (em R\$MM)			
	jun-16	dez-16	jun-17
até 90 dias	1.875	1.870	1.734
entre 91 e 180 dias	389	655	538
entre 181 e 360 dias	993	1.447	915
acima de 360 dias	1.519	1.878	1.791
Total	4.776	5.850	4.978

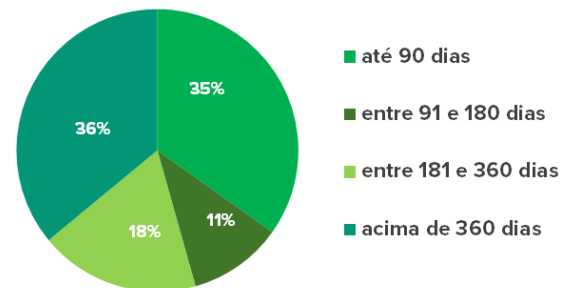

+ Capital de R\$ 2,2 bilhões

Sumário Executivo



R\$ Milhões	Jun-16	Dez-16	Jun-17
Lucro Líquido	19	44	3
Ativos Totais	7.405	8.723	7.932
Carteira de Crédito Expandida	4.460	5.823	4.092
Carteira Corporate	1.908	2.262	1.475
Carteira Recebíveis	1.453	2.020	1.286
Carteira Agro	847	913	677
Fianças	216	332	331
Notas Promissórias e Debêntures		162	90
Carteira Legado	11	6	5
Pessoa Física	25	128	228
Captação Total	4.776	5.850	4.978
Patrimônio Líquido	2.203	2.225	2.210
PCLD/ Carteira	2,36%	4,85%	4,75%
Índice de Inadimplência (acima de 90 dias)	1,12%	4,53%	2,74%
Índice de Basileia	23,65%	22,88%	19,37%
Colaboradores	860	1.174	1.057

Rating



Agência	Curto prazo	Longo prazo	Curto prazo	Longo prazo
	<u>Escala Nacional</u>		<u>Escala Global</u>	
Fitch Ratings ^(*)	F2 (bra)	BBB+ (bra)	B	B+

(*) Junho 2017

A presente publicação foi elaborada pelo Conglomerado Financeiro Original, formado pelo Banco Original S/A e pelo Banco Original do Agronegócio S/A ("Conglomerado Original"), e possui finalidade meramente institucional e ilustrativa, não constituindo, em nenhuma hipótese, qualquer anúncio ou oferta, restando expressamente vedada a sua divulgação ou reprodução, parcial e/ou total, em qualquer meio ou para terceiros sem a prévia e expressa anuência da Diretoria das instituições financeiras mencionadas. Todos os dados indicados nesta apresentação referem-se a panoramas genéricos existentes na data de sua elaboração, estando sujeitos às alterações decorrentes das peculiaridades de cada caso concreto, bem como às condições de mercado vigentes à época de eventual contratação de operação. O Conglomerado Original não se responsabiliza pela atualização dos dados e informações apontadas, tampouco pelo uso ou interpretação desse material, razão pela qual aconselha aos seus clientes a fazerem, independentemente, uma análise detalhada dos aspectos jurídicos, inclusive tributários, contábeis, creditícios e das condições de mercado, para que possam alcançar suas próprias conclusões a respeito dos riscos e benefícios econômicos das transações aqui descritas e que porventura pretendam firmar. Os termos desta apresentação não se baseiam em qualquer interesse particular dos investidores/clientes, tampouco possuem o condão de garantir qualquer obtenção de lucro por parte dos investidores/clientes. O Conglomerado Original e seus respectivos representantes legais, diretores, prepostos e funcionários não admitem qualquer responsabilidade por eventuais perdas ou danos decorrentes do mau emprego das informações e dados disponíveis, os quais estão sujeitos à mudança a qualquer momento e sem aviso prévio em virtude da variação das condições de mercado. Ouvidoria 0800 755 0755